

Nombre de Paciente: _____ Fecha: _____

Política de Privacidad

En el curso de proveer servicio a usted, nosotros creamos, recibimos y almacenamos informacion de salud que lo identifica a usted. Frecuentemente es necesario usar y revelar esta informacion de salud para poder dar tratamiento, obtener pagos por los servicios otorgados y para conducir procedimientos de cuidado de salud que envuelven a nuestra oficina. La Política de Privacidad describe el uso de esa informacion y lo explica en detalle.

Yo reconozco que he sido informado y/o recibido una copia de la Política de Privacidad de Burke Optometry.

INICIALES

Responsabilidad Financiera

Nosotros le asistiremos en mandar el cobro a su aseguranza siempre y cuando la informacion de la aseguranza que nos a proveido este correcta. Tambien trataremos de verificar la elegibilidad de servicios y materiales en su plan antes de su cita. Si tiene cobertura atraves de multiples planes de cuidado de la vista, por favor proporcione la informacion necesaria para que podamos comprobar la elegibilidad y obtener las autorizaciones. **Verificacion de elegibilidad se hace por cortesia y esto no garantiza pago.** Yo autorizo mi proveedor de plan pagar directamente a Burke Optometry. Tambien autorizo a Burke Optometry mandar la informacion requerida para poder recibir pago. *Yo entiendo que cualquier balance, co-pago, co-aseguranza, deducible y servicios no cubiertos (por mi poliza) son mi responsabilidad.*

Por favor tome nota que cheques sin fondos estan sujetos a un cargo de \$25.00 por re-deposito y procesamiento, y Burke Optometry podria cobrar \$30 por no presentarse a cualquier cita no cancelada con 24 horas de anticipacion.

INICIALES

Cuota de Refraccion

El examen que determina la prescripcion de los lentes se llama refraccion. Nuestra cuota de refraccion es de \$50.00. Planes de cuidado de la vista, tales como VSP, EyeMed, MES Vision y Superior Vision pagan la cuota de refraccion como parte de la cobertura de un examen ocular de rutina. *Seguros medicos*, incluyendo Medicare, no incluyen beneficios de la vista de rutina y no cubren la cuota de refraccion.

INICIALES

Me gustaría recibir una notificación por correo de los eventos en los cuales mostrarán más armazones en Burke Optometry. Sí No

Mi firma en la linea verifica que entiendo este acuerdo y todos sus detalles.

Firma de paciente (o firma del padre or guardian, si el paciente es menor de 18 años)

Aceptamos efectivo, cheques personales, la mayoría de tarjetas de credito y tarjetas de debito. Tambien ofrecemos Care Credit.



Optomap imagen ultra-ancha de un ojo normal y sano:

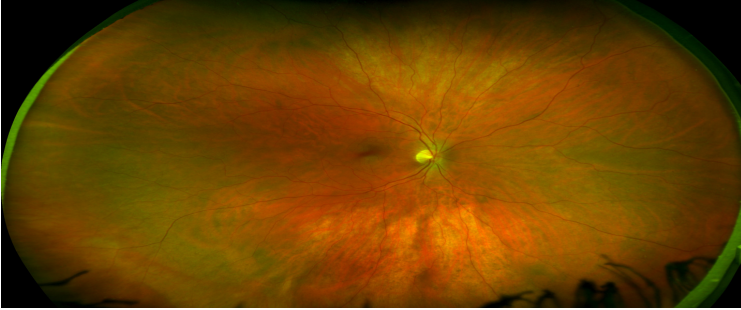

Optomap imagen ultra-ancha, ejemplo de retinopatía diabética:

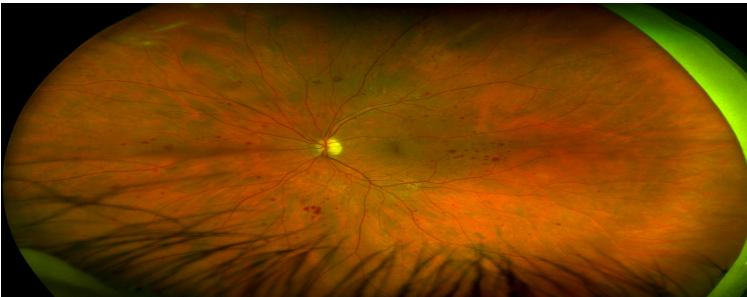

Zeiss Cirrus OCT, Mácula normal:

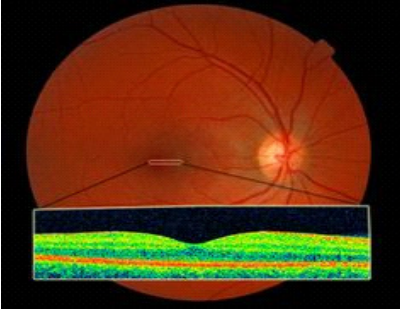

Zeiss Cirrus OCT, Edema diabético:

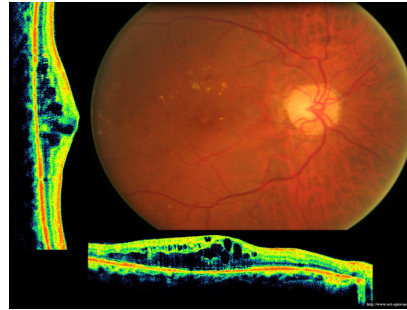

Digital Retinal Imaging (DRI):

Nuestros Medicos recomiendan el **Optomap** DRI para mejorar su examen de la vista proporcionado un examen más completo de la estructura interna del ojo. El nuevo **Optomap** proporciona una imagen fotográfica de gran angular de la retina y generalmente no requiere dilatación pupilar. Tener esta imagen en su historial médico permite a su medico para hacer la comparación con el tiempo. Su doctor revisará las imágenes y compartirá la vista 3D del interior de su ojo durante su examen. **Los médicos creen que esta imagen mejora la calidad de su examen de salud ocular y lo recomienda para todos los pacientes como parte de la prueba previa.** Después de la edad de 40 años, también recomendamos el **Zeiss Cirrus OCT** para imágenes que proporciona al Doctor información valiosa sobre las capas dentro de la retina central (mácula) y la salud del nervio óptico. La detección temprana de afecciones como la degeneración macular, la retinopatía diabética y el glaucoma pueden ayudar a mantener la vision y mejorar las opciones de tratamiento. Si todo es normal, nos gustaría repetir esta imagen cada 2-3 años. En este momento, la mayoría de los seguros no cubren el tamizaje.

Estoy de acuerdo con la selección de retina Optomap por \$25 (normal \$80) _____ iniciales
Estoy de acuerdo en tener las dos imágenes de cribado tomadas por \$39 (normal \$130) _____ iniciales
Me gustaría discutir esto con mi Doctor primero _____ iniciales